Auberge de poil

CC Bazois Loire Morvan

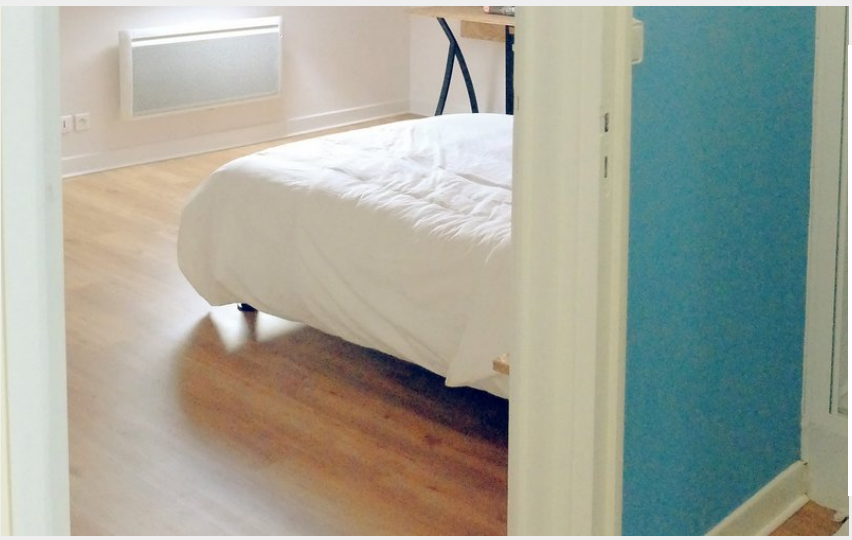

Crédit photo : Vue du palier ((c) Auberge de Poil)

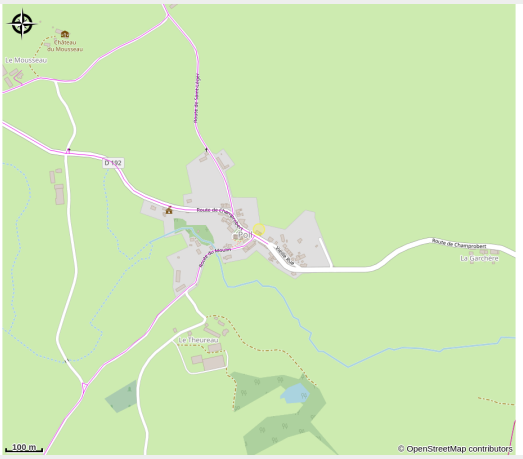

Infos pratiques

Catégorie : Hébergement

Type d'usage : Chambre d'hôte

Description

Venez dormir à Poil ! Hélène et Matthieu vous accueillent depuis juillet 2019 dans ce lieu de vie gastronomique, culturel et familial. Nous vous proposons une cuisine et des boissons inspirées des produits du terroir local mais aussi de nos voyages et de nos envies ! Nous disposons de deux chambres avec lit double (140x190) et une chambre avec deux lits jumeaux (90x190) pouvant être transformés en un grand lit double (180×190). Toutes les chambres sont équipées d'un coin lavabo et ont accès à une douche et des toilettes privatives adjacentes. Vous disposez également au même étage d’une pièce commune avec coin cuisine à votre disposition tout le séjour. Vous y trouverez le nécessaire pour le petit-déjeuner que vous pourrez prendre en autonomie à l'heure que vous souhaitez. Les chambres se trouvent au deuxième étage au-dessus de l’auberge avec accès privé et sont très calmes. Vous pouvez ainsi profiter du jardin de l'Auberge et de la vue sur les vaches dans le champs d'à côté ! (Attention : contrairement au restaurant, l’accès aux chambres n’est pas adapté PMR).

Situation géographique

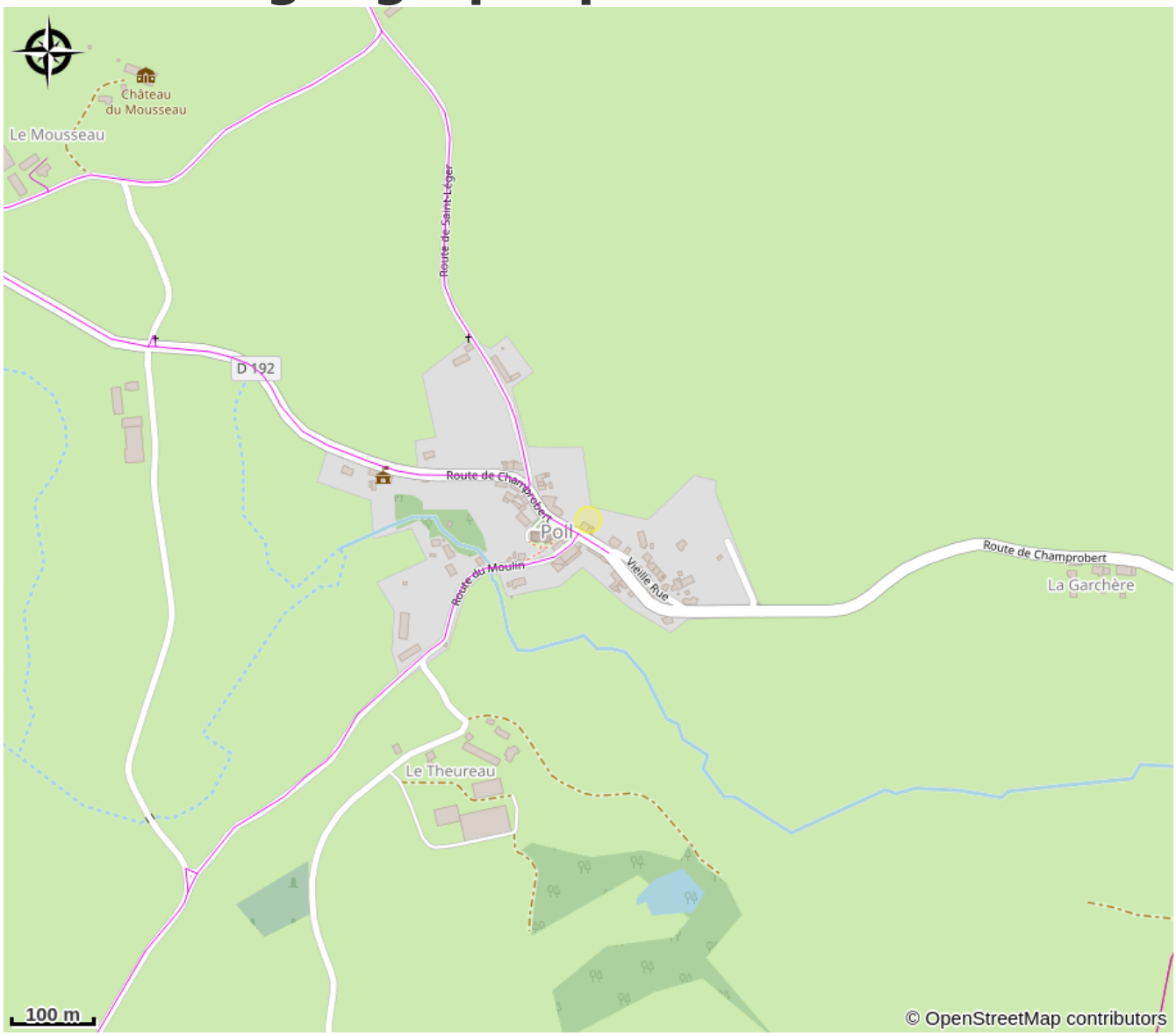

Toutes les infos pratiques

Contact

16, route de Champrobert
58170 POIL
Tel: 09 62 51 01 09
gite@aubergedepoil.com
https://aubergedepoil.com