Chalet du Trappeur

CC Morvan Sommets et Grands Lacs

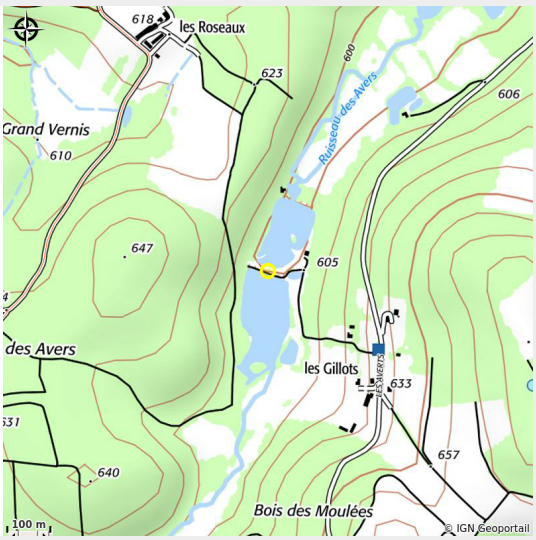

Crédit photo : Chalet du Trappeur (ADT 58)

Infos pratiques

Catégorie : Hébergement

Type d'usage : Chalet

Description

Chalet situé dans le charmant petit village de Moux-en-Morvan. 4 Pièces - Indépendante - sans vis à vis -Plain-pied - 85 m23 chambres,1 salle d'eau avec douche et meuble 2 vasques, 1 WC indépendant. Coin cuisine, Salle à manger, Salon, Mezzanine,Terrasse, Cour, Jardin, Parking privatif. 3 lits simples, 2 lits doubles, 1 lit bébé. Vaisselle et couverts, Ustensiles de cuisine, Réfrigérateur, Congélateur, Four, Plaques de cuisson 4 feux, Micro ondes, Lave vaisselle, Lave linge, Aspirateur, Fer à repasser, Cheminée, Service à raclette, Grille pain, Robot ménager, Servie à fondue, 1 chaise haute bébé. TV, Lecteur DVD. Salon de jardin, Parasol, Barbecue, Transats.

Situation géographique

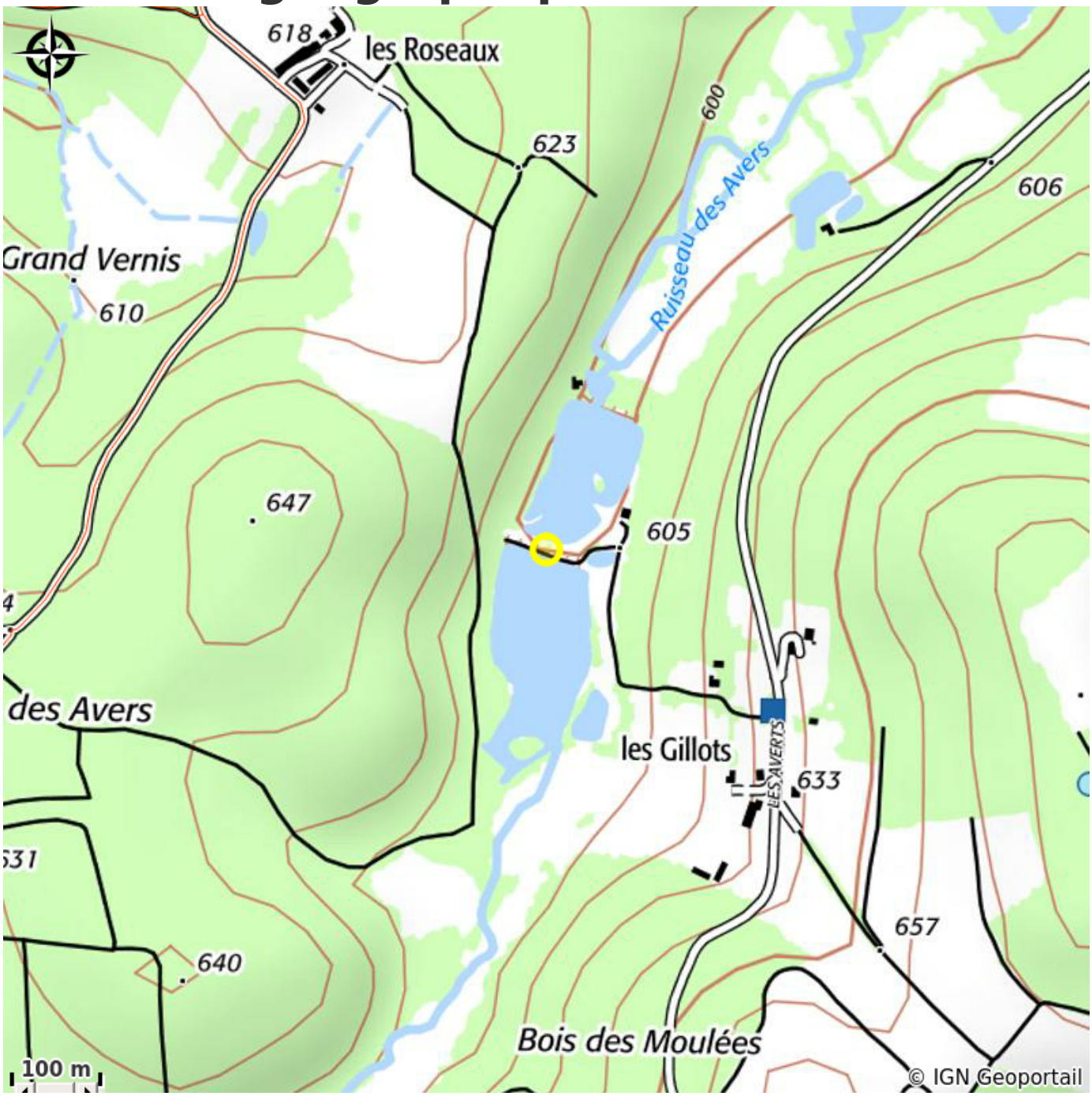

Toutes les infos pratiques

Contact

Les Gillots
58230 MOUX-EN-MORVAN
Tel: 03 86 76 15 89
corinechassagne@yahoo.fr
http://www.corine-location.com/