

# Meublé "Dircksens Koenraad MJ"

CC du Grand Autunois Morvan

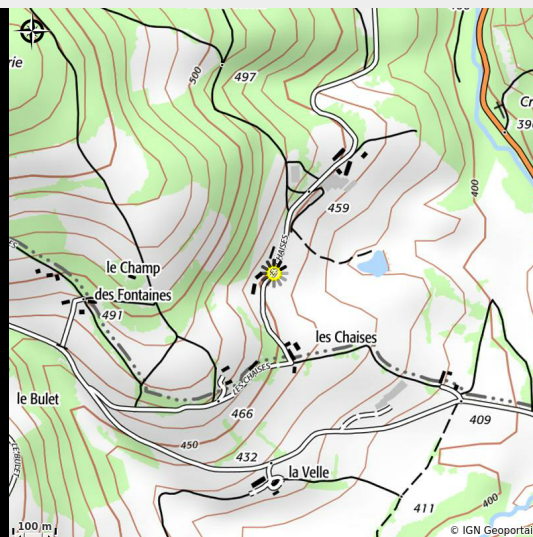

No photo



## Infos pratiques

Catégorie : Hébergement

Type d'usage : Gîte

# Description

Au cœur de la Bourgogne se trouve le parc naturel régional du Morvan, avec ses collines, ses vues, ses sentiers de randonnée sans fin ... A dix kilomètres du point culminant, le Haut Folin (902 m) et à trois du mont Beuvray, où se trouve la vieille ville celtique de Bibracte, se trouve sur un versant sud ensoleillé, une ancienne ferme (vers 1700): 'Onze Drôme' ...

# Situation géographique

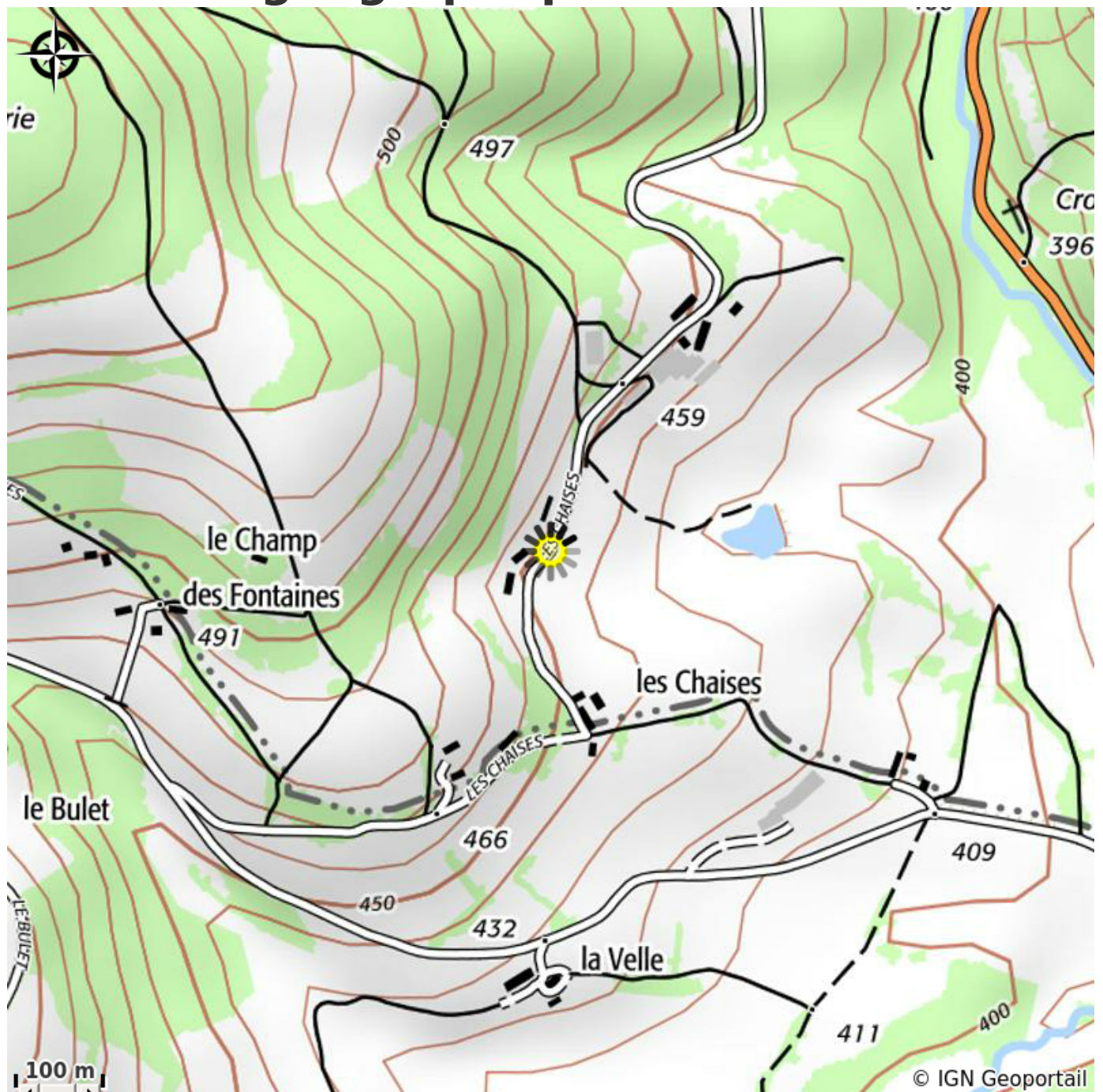

# Toutes les infos pratiques

## Contact

Onze Drôme - Les Chaises

71990 SAINT-PRIX

[dircksens@orange.fr](mailto:dircksens@orange.fr)

[YokaBouma@gmail.com](mailto:YokaBouma@gmail.com)